

FENTON
MODEL MANAGEMENT



NATALIE LIM SUAREZ

Height: 5'10" Dress: 2-4 US Bust: 34" Waist: 24" Hips: 34" Shoes: 10 US Hair: Brown Eyes: Hazel

FENTON
MODEL MANAGEMENT



NATALIE LIM SUAREZ

Height: 5'10" Dress: 2-4 US Bust: 34" Waist: 24" Hips: 34" Shoes: 10 US Hair: Brown Eyes: Hazel

FENTON
MODEL MANAGEMENT

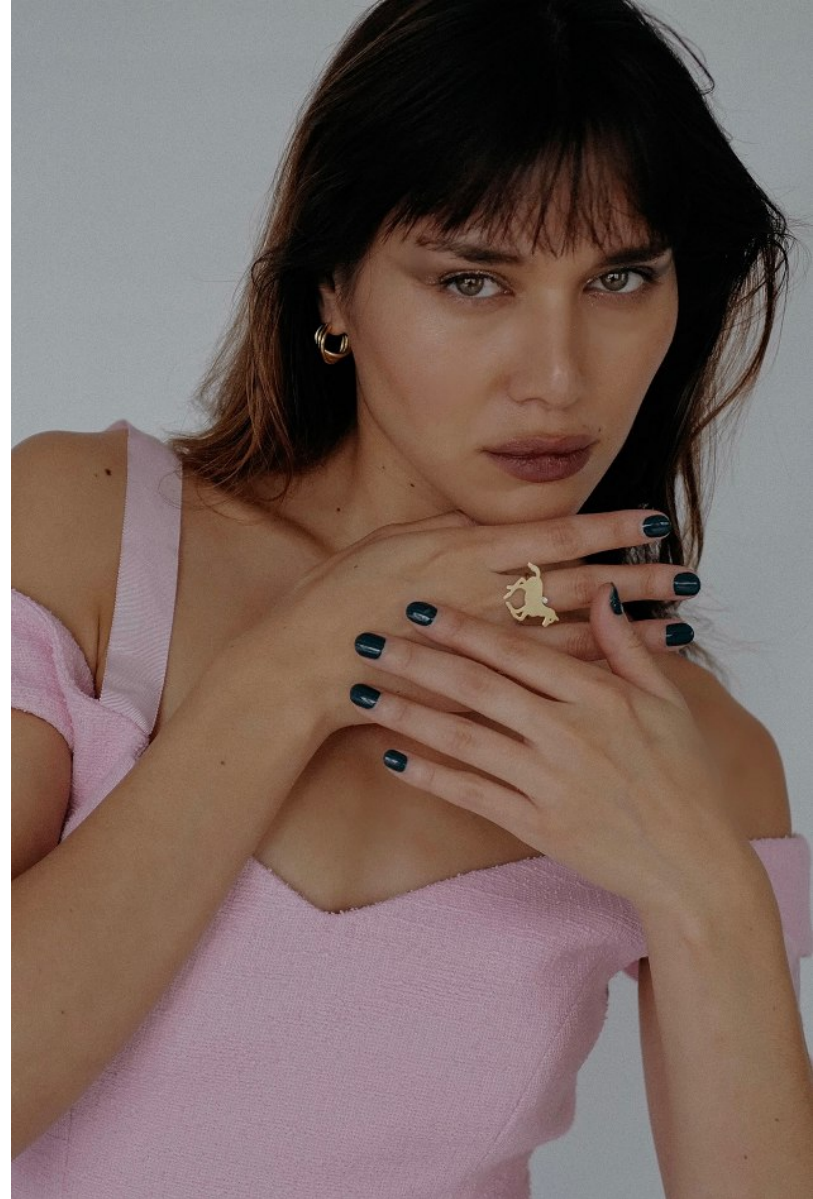
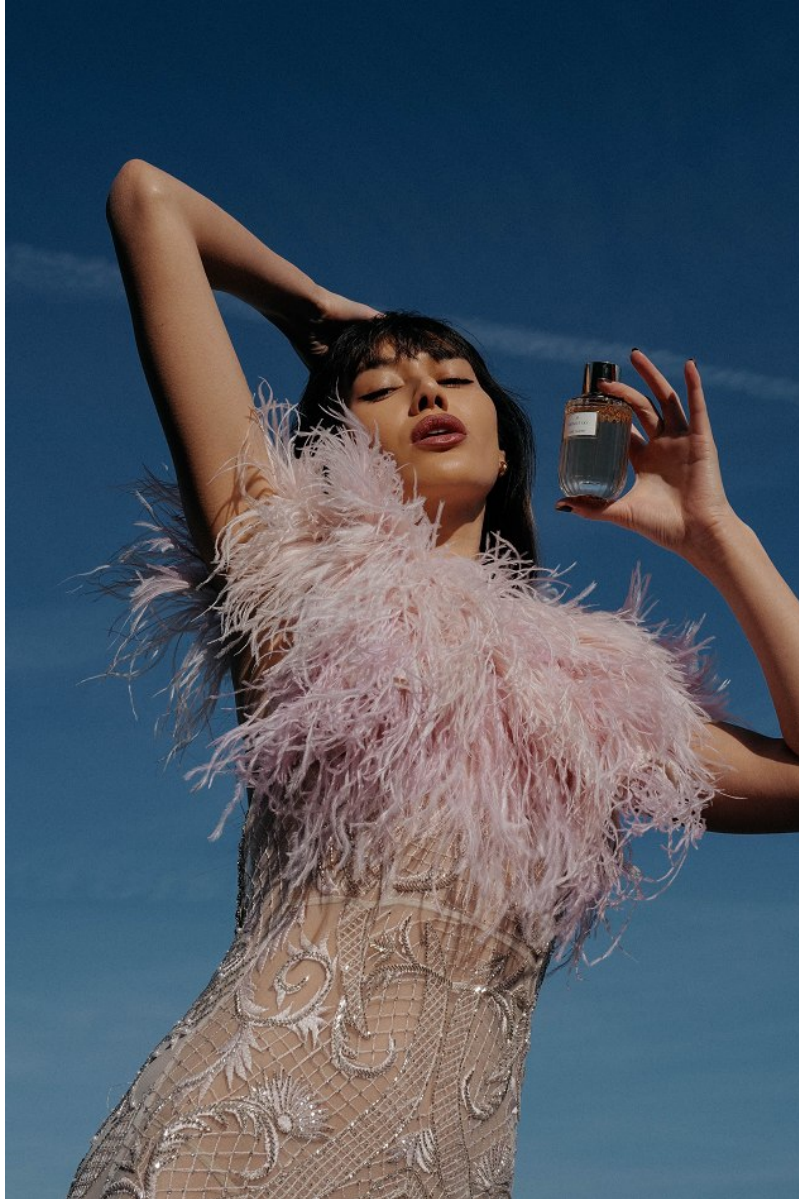

NATALIE LIM SUAREZ

Height: 5'10" Dress: 2-4 US Bust: 34" Waist: 24" Hips: 34" Shoes: 10 US Hair: Brown Eyes: Hazel

FENTON

MODEL MANAGEMENT



DEFINED STYLE
Both Natalie and Dylana Suarez have used the influence of the arts to define their own personal styles and it's reflected in the way they share that with their audience. Natalie wears blazer, shirt and skirt by Fendi. Dylana wears pants by Cinq a Sept, shirt by Frankie Shop, blazer by AFRM and earrings by Chanel.

NATALIE LIM SUAREZ

Height: 5'10" Dress: 2-4 US Bust: 34" Waist: 24" Hips: 34" Shoes: 10 US Hair: Brown Eyes: Hazel

ELLE

ТРЕНД

НЕ БЫВАЕТ ИДЕАЛЬНОГО МОМЕНТА. И В ТО ЖЕ ВРЕМЯ ЛЮБОЙ МОМЕНТ ДЛЯ ТОГО, ЧТОБЫ ЗАВЕСТИ СВОЙ БЛОГ, — ЛУЧШИЙ, КОГДА ТЕБЕ ЕСТЬ ЧТО СКАЗАТЬ



Как сейчас развивается ваша музыкальная карьера и карьера дизайнера? Я всю жизнь пою и танцую. И это стало формой коллаборации — я выступаю на мероприятиях любимых дружественных брендов и записываю музыку для их рекламных кампаний. Но конечно, это непрофессионально — просто для удовольствия. А вот карьера дизайнера у меня развивается планомерно с момента, как я стала моделью. Первый большой проект был десять лет назад — с брендом Volcom мы сделали коллекцию, посвященную моей родной Калифорнии, свейтсерскому и серферскому комьюнити. Три года назад я запустила ежегодные капсульные коллекции для универмага Macy's. Недавно мы с сестрой, Диланой Лим Суарез,

Жакет из полиэстера и твида, юбка из твида, все — DOLCE & GABBANA; боди из полиамиды и эластана, ALIX NYC; туфли из кожи, KWAIDAN EDITIONS; серьги из металла, стразов и стекла, CHANEL; кольцо из металла и стразов, колготки, все — SAINT LAURENT. Справа: платье из полиэстера, RALPH LAUREN; топ из мохера и шелка, FENDI; пуловер (на талии) из хлопка, ECKHAUS LATTI; туфли из кожи, KWAIDAN EDITIONS; кольцо из металла и стразов, колготки, все — SAINT LAURENT



26

ELLE.RU

ELLE

ТРЕНД



Как вы определяете для себя разницу между модой и стилем? Стиль — это то, как ты носишь ту или иную вещь. Мода — это то, во что ты инвестируешь. Можно ориентироваться на тренды, но оставаться верной себе — носить то, в чем ты чувствуешь себя комфортно. И комфорт сегодня — тоже тренд. Изменилась ли ваша работа за пандемию? Работа не особо, но точно изменилась. Научилась заземляться и замедляться. Нашла баланс между личной жизнью и бизнесом. Стала уделять больше времени здоровью, тренировкам, заботе о себе. И еще — я больше никогда не стану жаловаться на огромное количество перелетов! Как же я скучаю по хаосу аэропортов, по посадкам в Европу! Как считаете, можно ли блогеров называть бизнесменами? Безусловно. Мы так же начинаем с идеи и воплощаем ее в реальность. Я набрасываю варианты, работаю в тесной связке с агентом по поводу всех коллабораций. И не стоит забывать, что у блогеров есть свое комьюнити, как профсоюз, но и конкуренция тоже — и это заставляет тебя двигаться вперед и постоянно развиваться. ■

Пальто из хлопка и вискозы, ETRO; платье из кожи, блуза из хлопка, все — DIOR; туфли из кожи, KWAIDAN EDITIONS; серьги и кольцо из латуни, VERSACE; колготки, FALKE

32

ELLE.RU

NATALIE LIM SUAREZ

Height: 5'10" Dress: 2-4 US Bust: 34" Waist: 24" Hips: 34" Shoes: 10 US Hair: Brown Eyes: Hazel

ФОТО: BERDYU LEBMAN; СТИЛЬ: ANA TESS; MAKEUP: MELISSA WAKE USING MAC COSMETICS; HAIR: DEPARTMENT; ПРИБОРЫ: THOMAS DUNNIN; STATEMENT ARTISTS; СЕТ: DRAZHIN; ELANA SULLIVAN; АССИТЕЙТ: ФОТОГРАФ: CHRISTOPHER ROSALES; АССИТЕЙТ: ШАРИН МАНИНО; CELESTE KHOSRAVANLOU; COLTON FRENCH

FENTON

MODEL MANAGEMENT

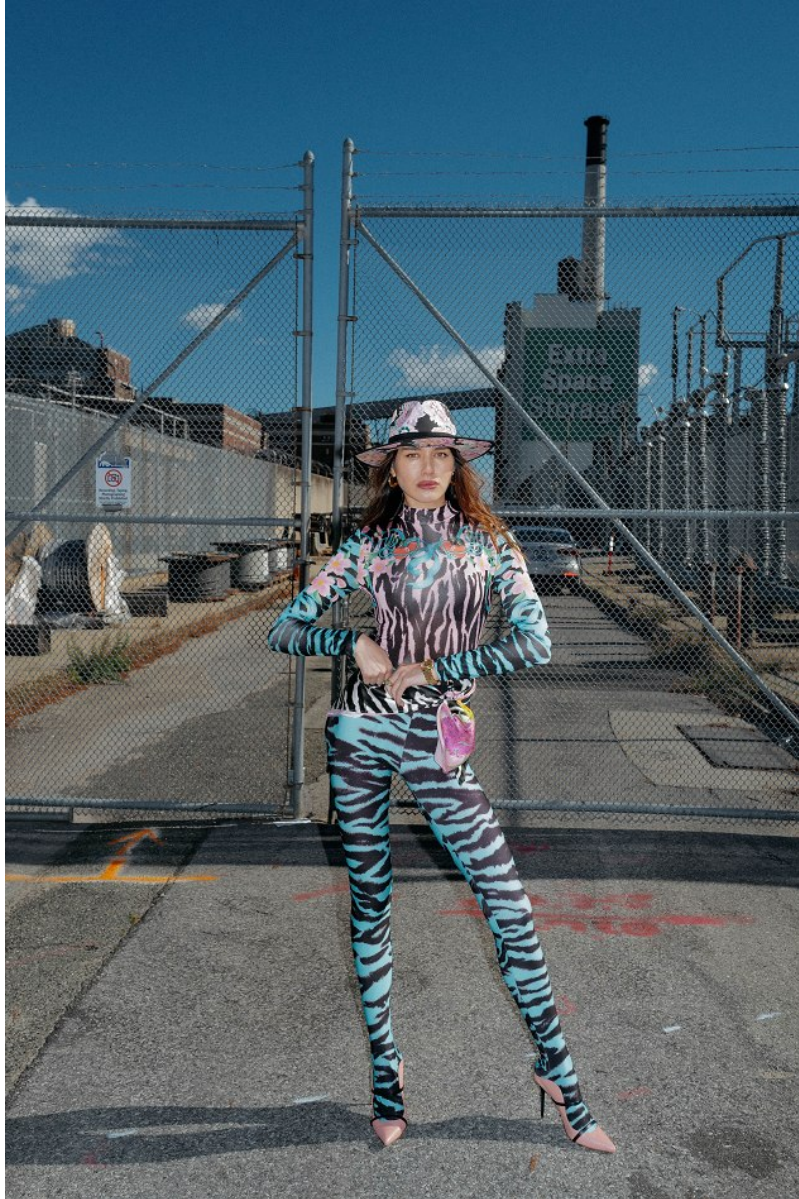

NATALIE LIM SUAREZ

Height: 5'10" Dress: 2-4 US Bust: 34" Waist: 24" Hips: 34" Shoes: 10 US Hair: Brown Eyes: Hazel

Aje.



NATALIE LIM SUAREZ

Height: 5'10" Dress: 2-4 US Bust: 34" Waist: 24" Hips: 34" Shoes: 10 US Hair: Brown Eyes: Hazel

FENTON

MODEL MANAGEMENT



NATALIE LIM SUAREZ

Height: 5'10" Dress: 2-4 US Bust: 34" Waist: 24" Hips: 34" Shoes: 10 US Hair: Brown Eyes: Hazel

FENTON

MODEL MANAGEMENT



NATALIE LIM SUAREZ

Height: 5'10" Dress: 2-4 US Bust: 34" Waist: 24" Hips: 34" Shoes: 10 US Hair: Brown Eyes: Hazel

FENTON
MODEL MANAGEMENT



NATALIE LIM SUAREZ

Height: 5'10" Dress: 2-4 US Bust: 34" Waist: 24" Hips: 34" Shoes: 10 US Hair: Brown Eyes: Hazel

FENTON
MODEL MANAGEMENT



NATALIE LIM SUAREZ

Height: 5'10" Dress: 2-4 US Bust: 34" Waist: 24" Hips: 34" Shoes: 10 US Hair: Brown Eyes: Hazel

FENTON
MODEL MANAGEMENT

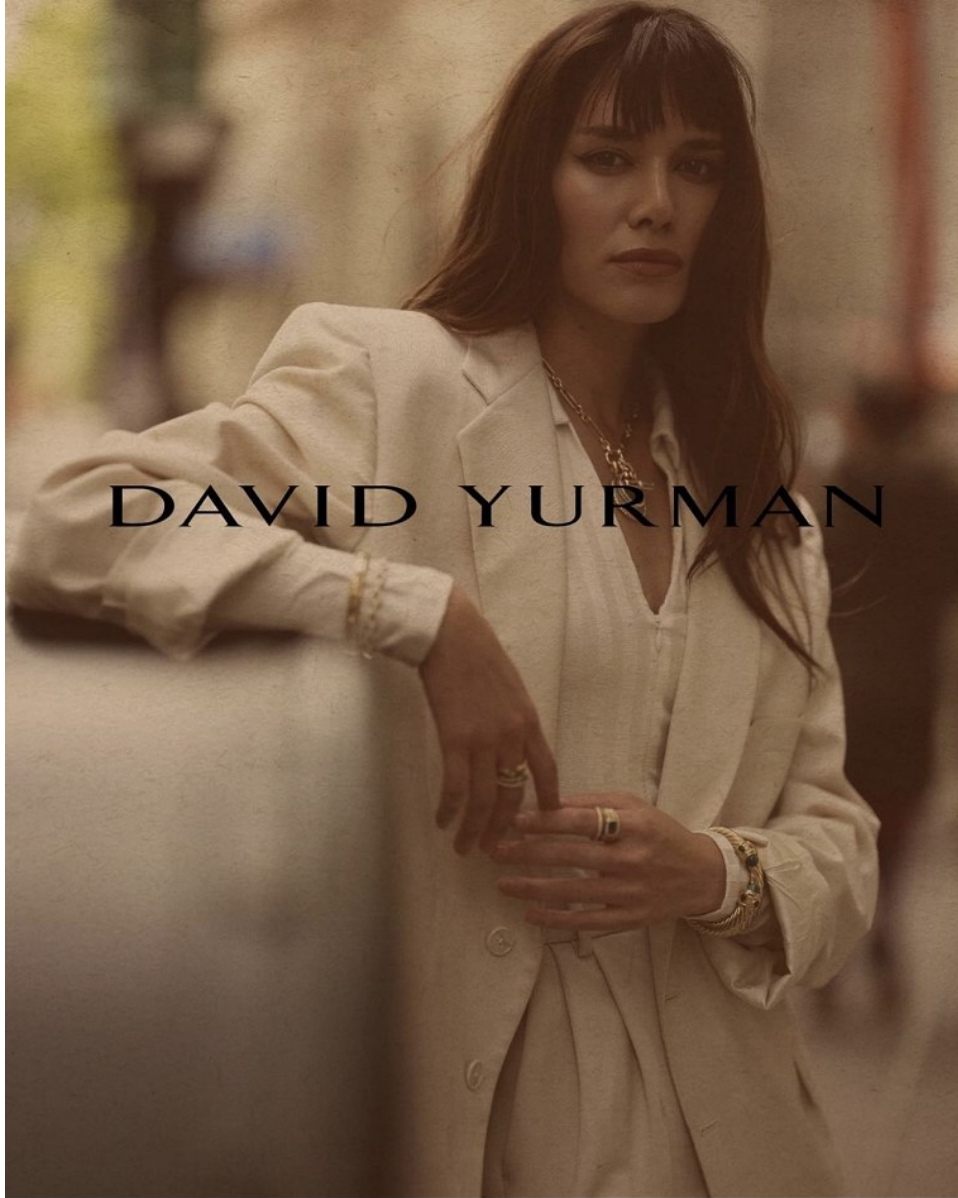

NATALIE LIM SUAREZ

Height: 5'10" Dress: 2-4 US Bust: 34" Waist: 24" Hips: 34" Shoes: 10 US Hair: Brown Eyes: Hazel

ELLE 潮流女孩IT'SYTL

她是谁?

Natalie Suarez 15岁进入模特行业, 2009年创立个人网站“Natalie off Duty”, 意在分享关于模特工作台前幕后的点滴。如今, 她的个人网站已发展成综合时装、美容、旅行、音乐的一个生活方式平台, 她也凭借自己文艺复古的独特穿衣风格在instagram-snapchat等社交媒体上受到广泛追捧。

她的风格

将缤纷的色彩与图案大胆组合, 打造出充满活力与趣味的时装造型。Natalie常常从妈妈与姐姐的衣橱中寻找灵感, 尤其是妈妈收藏的大量中式绣花外套, 图案精致又含义丰富。爱好音乐创作的她在穿衣上借鉴了许多音乐人的风格, 诸如Patti Smith、Bob Dylan、Mick Jagger。她将传统嬉皮士的风格以极具摇滚反叛态度的方式演绎出来, 既复古, 又新潮。

她的时尚观

一直可以从过往的时尚中找到很多穿衣灵感, 经典永不过时。

印花衬衫
印花长裤
项链
(均为Ivy Burch)
几何图案短靴
(Loewe)
人造皮草外套
(私人物品)



It Girl Natalie Suarez 复古青春派

冬天里, 没有什么比时尚界复古潮流更令人兴奋的。伴随着2015秋冬季上, Grandme的回归, 许多经典元素在当代设计师的演绎下焕发新生。有一半的时尚纽约It Girl Natalie Suarez正是这一潮流的最佳代表。她的穿搭将传统元素遇上少女气息, 时尚感, 被时尚界誉为有石无攻又暖意如她。
摄影: 赵乐侠 造型: 潘文 / MCM 模特: EMBIE



波点针织衫
彩色波点半裙
(均为Bottega Veneta)
麂皮系鞋, 制鞋帽
(均为私人物品)

水晶晶图案印花连衣裙
毛球绑带靴
(均为Cesca)
羊毛大衣
金属装饰水曜石
(均为私人物品)

Natalie谈复古青春着装

ELLE: 在你的秋冬衣橱里, 什么是必不可少的单品?

Natalie: 大衣, 丝巾与各种各样的针织帽。应对寒冷的冬天, 大外套是必须的, 既保暖又有型, 我特别喜爱有着vintage花纹的羊毛大衣。还想让造型更出挑些, 就用配饰来搭配, 一顶缤纷好玩的帽子尤其重要。

ELLE: 今年秋冬有什么格外吸引你的流行趋势吗?

Natalie: 今年秋冬的很多衣服都是从祖母衣橱中翻出来的, 这点让我觉得特别好玩。以往, 我们很少看到如此复杂的元素被组合在一起, 因为这其实是一件非常有挑战的事, 需要搭配各种颜色、图案, 你甚至可以说它还带着点怪调调。但也正是如此, 让我特别想尝试一下, 将不同色彩与图案层叠穿着, 把自己想象成一位不按常理出牌的艺术师。

ELLE: 你会如何去穿着搭配这些具有浓厚复古气息的衣服呢?

Natalie: 大片印花的衬衫或裤装与皮革结合是个好主意, 传递出柔软又浪漫的感觉。或者, 选择一条vintage风格的中长款连衣裙, 然后系上一条印花细长丝巾也很美。

ELLE: 在穿着复古风服装时, 如何避免老气而显得年轻有活力呢?

Natalie: 我觉得选对颜色很重要, 暖色调与中性色调可以大胆尝试。同时, 层次也不要过于繁多, 突出印花就好。另外, 我总认为有些透视质地能带来年轻新鲜的气息。

ELLE: 你在纽约的秘密购物地有哪些?

Natalie: Williamsburg的Stella Dallas是我的宝藏, 那儿有太多很棒的vintage连衣裙与半裙。III

她风格

Natalie Suarez的风格多变, 摇滚风, 波米亚风以及复古、休闲, 她的造型层出不穷, 在她身上的任何单品都被打上了她不可复制的个人标签。



NATALIE LIM SUAREZ

Height: 5'10" Dress: 2-4 US Bust: 34" Waist: 24" Hips: 34" Shoes: 10 US Hair: Brown Eyes: Hazel

FENTON
MODEL MANAGEMENT



NATALIE LIM SUAREZ

Height: 5'10" Dress: 2-4 US Bust: 34" Waist: 24" Hips: 34" Shoes: 10 US Hair: Brown Eyes: Hazel

FENTON
MODEL MANAGEMENT



NATALIE LIM SUAREZ

Height: 5'10" Dress: 2-4 US Bust: 34" Waist: 24" Hips: 34" Shoes: 10 US Hair: Brown Eyes: Hazel

FENTON
MODEL MANAGEMENT



NATALIE LIM SUAREZ

Height: 5'10" Dress: 2-4 US Bust: 34" Waist: 24" Hips: 34" Shoes: 10 US Hair: Brown Eyes: Hazel