

FENTON
MODEL MANAGEMENT



DANIELA

Height: 5'7.5" Dress: 2-4 US Bust: 34" Waist: 24.5" Hips: 35" Shoes: 6.5 US Hair: Dark Brown Eyes: Brown

FENTON
MODEL MANAGEMENT



DANIELA

Height: 5'7.5" Dress: 2-4 US Bust: 34" Waist: 24.5" Hips: 35" Shoes: 6.5 US Hair: Dark Brown Eyes: Brown

FENTON

MODEL MANAGEMENT

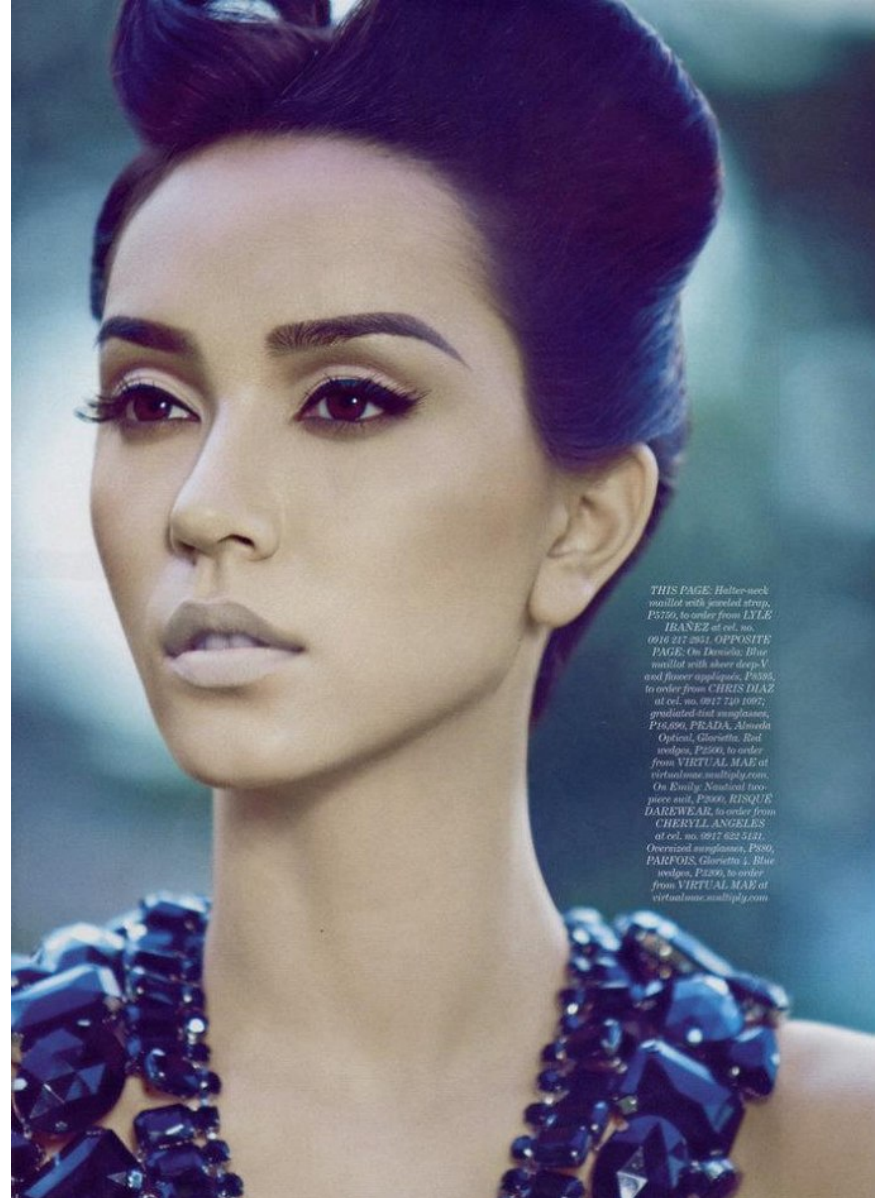

THIS PAGE: Halter-neck
sweater with jeweled strap,
P3770, to order from LYLE
IBANEZ at tel. no.
001 317 281. OPPOSITE
PAGE: On Daniela: Blue
sweater with sheer deep-V
and jewel applique, P3393,
to order from CHRIS DIAZ
at tel. no. 001 714 1097;
gradient tint sunglasses,
P18,099, PRADA, Alameda
Optical, Glendale, Red
sweater, P2504, to order
from VIRTUAL MAE at
virtualmoe.multiply.com.
On Emily: Nautical broo-
cade earring, P3000, RISQUE
D'ARTWEAR, to order from
CHERYLL ANGELES
at tel. no. 001 7 622 5111.
Overhead sunglasses, P3009,
PARFOIS, Glendale, Blue
sweater, P3280, to order
from VIRTUAL MAE at
virtualmoe.multiply.com

DANIELA

Height: 5'7.5" Dress: 2-4 US Bust: 34" Waist: 24.5" Hips: 35" Shoes: 6.5 US Hair: Dark Brown Eyes: Brown

ナチュラル服にこそ、今までの骨格強調メイクよりワンランクアップメイクを施してより自然な仕上がりを目指して!! 以前は陰影で骨格を浮き上がらせていたので、光によっては不自然に見えることも。でも数種類の“光”を味方につけ、顔の中心に輝きをまとめると、パーツの凹凸が自然に前へ出て、高まるオーラ感も身につきます。髪も無造作な雰囲気はやめて、きちっとまとめれば生命力が一気に強まるはず。

Mr.KURODA Produce
異なる輝きで自然のメリハリを引き出す
「パワーヌーディ顔」

黒田啓蔵

“自然な締め”を施して
美女 2style

ベルト付きワンピース ¥126,000 (チヨウ シニバルディ、アオイ) ロシアセーブルファーカフス ¥189,000 (ロイヤルチエ) ビアス ¥34,600 (カナリヤード アズビストウツルゴ) リング ¥724,500 (フェデリカ レットーレ ストラスブルゴ)

や、ベールピンクのファッション。と、全体に曖昧な印象に仕上がります。さを出すのが“タフ甘”美人成功の鍵になるのです。

黒田啓蔵
Mr.KURODA Produce
あえて“紺”でつくる影が品格を生む
「濃厚クリア顔」

着るだけで“タフさ”“カッコ良さ”は充分にアピールできる黒ファッション。その凛とした雰囲気に合わせて、どこかに“抜け感”と“優しさ”をこの秋は演出したいもの。メイクは濃厚ながらも清々しさも持ち合わせた“紺”を中心に輝きで華やかさをプラス。ヘアは最大限に女性らしさを武器にする巻きが必須。ただし、一定方向に巻かず前後、上下に大きさを変えて、外しを狙って!

“強さ”の引き算が必要
美女 2Style

合わせる顔はどうやってつくるべきか。オリジナリティが演出できません!! じっくりご覧ください。

レッキスファーチロジャケット ¥181,250 (ロイヤルチエ) ワンピース ¥89,250 (レニエツェ by バイラ フラウニ アオイ) リング ¥38,660 (イオッセリア ニ/アッシュ・ペー・フランス)

DANIELA

Height: 5'7.5" Dress: 2-4 US Bust: 34" Waist: 24.5" Hips: 35" Shoes: 6.5 US Hair: Dark Brown Eyes: Brown

FENTON

MODEL MANAGEMENT



DANIELA

Height: 5'7.5" Dress: 2-4 US Bust: 34" Waist: 24.5" Hips: 35" Shoes: 6.5 US Hair: Dark Brown Eyes: Brown

FENTON
MODEL MANAGEMENT



L'ORÉAL
PROFESSIONNEL
PARIS

DANIELA

Height: 5'7.5" Dress: 2-4 US Bust: 34" Waist: 24.5" Hips: 35" Shoes: 6.5 US Hair: Dark Brown Eyes: Brown

FENTON
MODEL MANAGEMENT



DANIELA

Height: 5'7.5" Dress: 2-4 US Bust: 34" Waist: 24.5" Hips: 35" Shoes: 6.5 US Hair: Dark Brown Eyes: Brown

FENTON

MODEL MANAGEMENT



DANIELA

Height: 5'7.5" Dress: 2-4 US Bust: 34" Waist: 24.5" Hips: 35" Shoes: 6.5 US Hair: Dark Brown Eyes: Brown

FENTON
MODEL MANAGEMENT

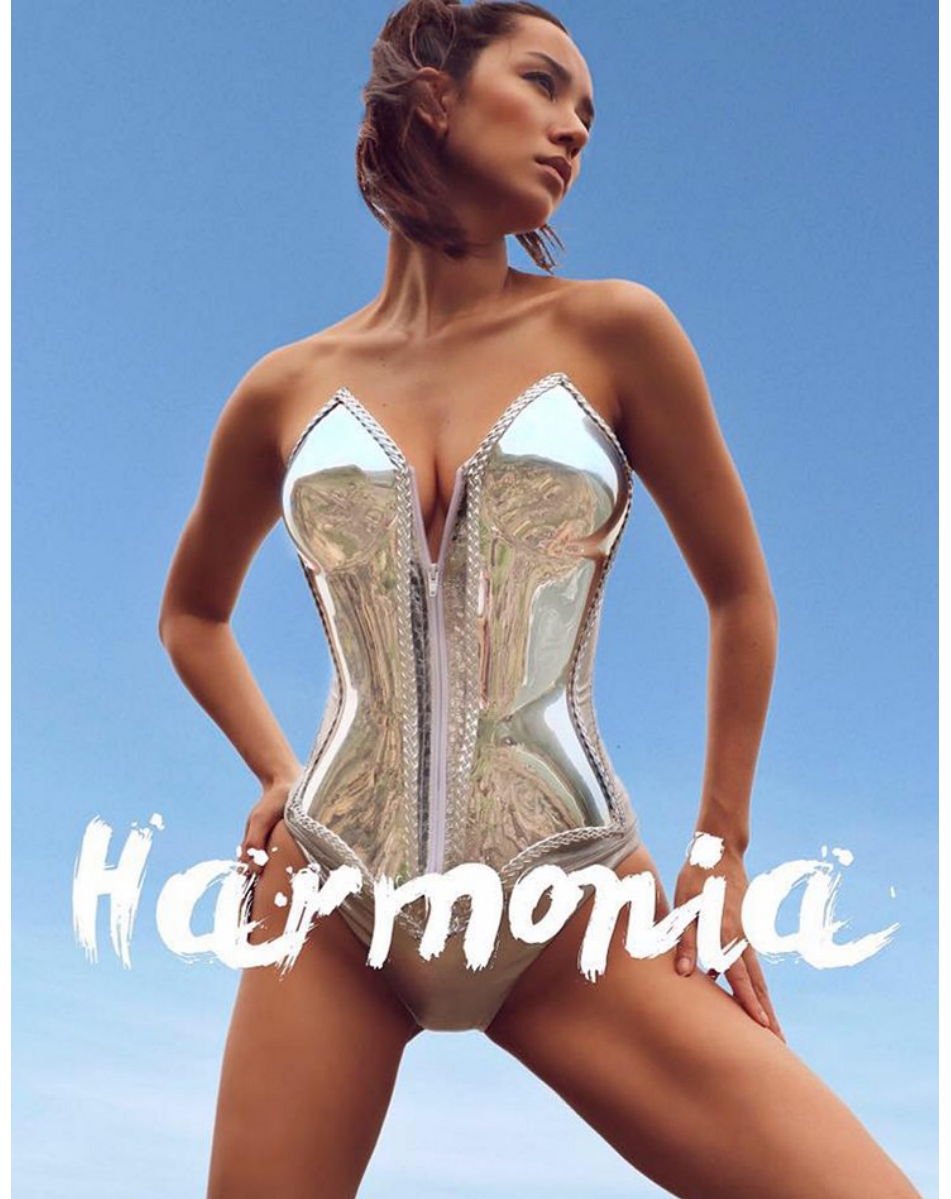

DANIELA

Height: 5'7.5" Dress: 2-4 US Bust: 34" Waist: 24.5" Hips: 35" Shoes: 6.5 US Hair: Dark Brown Eyes: Brown



*DESERT
WEDDING*

*Harmonia Costumes first Bridal line
Models Daniela Peckova Watanabe and Andre Watson*

DANIELA

Height: 5'7.5" Dress: 2-4 US Bust: 34" Waist: 24.5" Hips: 35" Shoes: 6.5 US Hair: Dark Brown Eyes: Brown

FENTON
MODEL MANAGEMENT

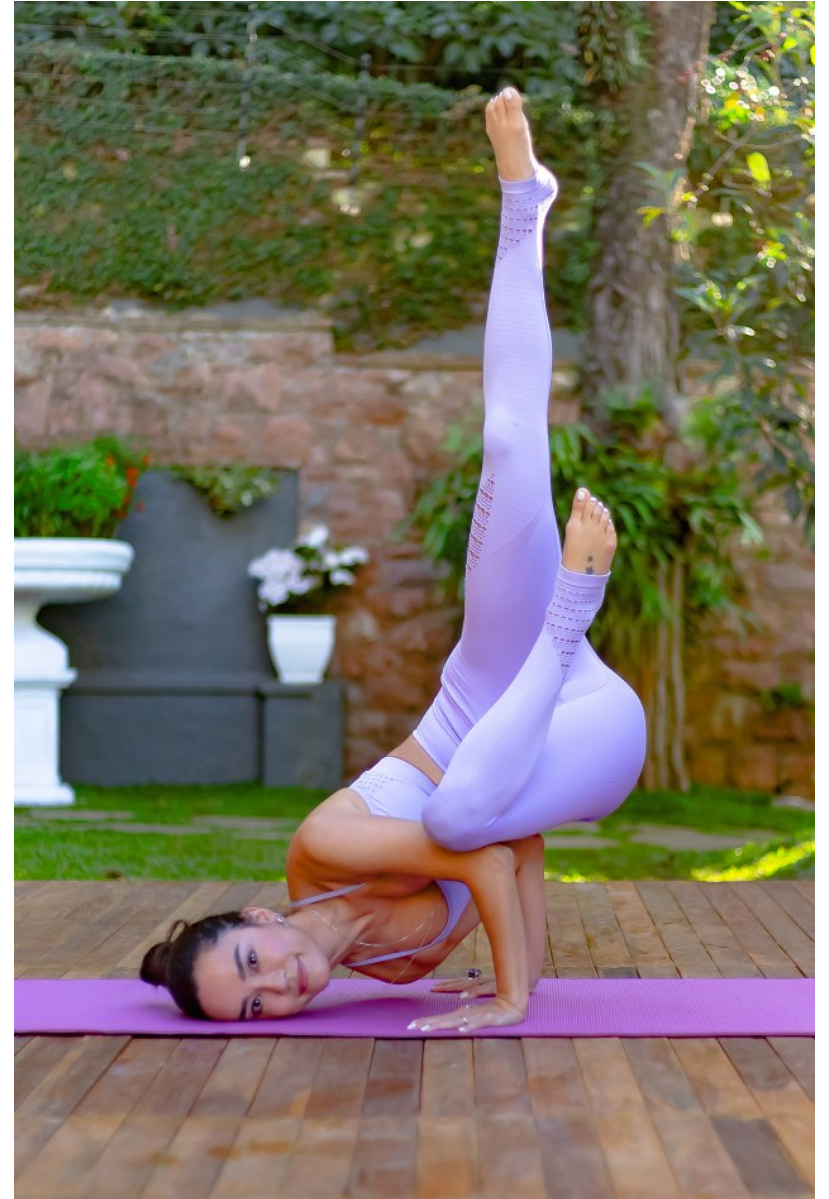

DANIELA

Height: 5'7.5" Dress: 2-4 US Bust: 34" Waist: 24.5" Hips: 35" Shoes: 6.5 US Hair: Dark Brown Eyes: Brown

FENTON
MODEL MANAGEMENT



DANIELA

Height: 5'7.5" Dress: 2-4 US Bust: 34" Waist: 24.5" Hips: 35" Shoes: 6.5 US Hair: Dark Brown Eyes: Brown

HOT AND
BEAUTIFUL



NEW MINIMALIST

香调灵感

SHISEIDO ZENSUN
EDT FRAICHE

清新宜人的樱花香，
简简单单就让人心醉
神怡，拥有好心情。
妆容 慵懒的热天气不想
太复杂，用清雅香氛搭上
简约妆容同样时尚。建议
以最耀眼的唇彩做为妆容
焦点，才够分量。

Miu Miu棉质
胸衣、丝质
外套、棉质半裙



USE THESE

- 1 Make Up Forever Aqua Rouge #19 Pomegranate Pink唇膏液 \$40
- 2 Lunasol Modeling Cheeks #EX05 Coral Beige腮红 \$39
- 3 Anna Sui Nail Color N #016 Rose Gray甲彩 \$24
- 4 Shiseido ZenSun Edt Fraiche \$133/ 100ml
- 5 Estee Lauder Pure Color Sheer Rush Lipshine #Plexi Pink唇膏 \$36
- 6 The Face Shop Face It Maxx Eye Mascara #02 Double Curling睫毛膏 \$35.90
- 7 Laura Mercier Lip Crayon #Folklore唇膏笔 \$39

DANIELA

Height: 5'7.5" Dress: 2-4 US Bust: 34" Waist: 24.5" Hips: 35" Shoes: 6.5 US Hair: Dark Brown Eyes: Brown

FENTON
MODEL MANAGEMENT



Helena Rubinstein
完美明眸三部曲



DANIELA

Height: 5'7.5" Dress: 2-4 US Bust: 34" Waist: 24.5" Hips: 35" Shoes: 6.5 US Hair: Dark Brown Eyes: Brown

FENTON

MODEL MANAGEMENT

01 ขนพู่หน้าตาล ิฟโฟน
รหัส 27981

02 แต่งมุก เจลลี่
รหัส 27983

03 ขนพู่ม่วง แคนดี้
รหัส 27985

04 น้ำตาลทองเรซิน
รหัส 27987

05 แต่งลิ้ม เซดพีจี
รหัส 27989

06 น้ำตาล ลาเต้
รหัส 27991

07 ขนพู่ ฮอร์รี่ โฟล์ท
รหัส 27993

08 น้ำตาลม่วงช็อคครีม
รหัส 27995

นางแบบพาปาลี 01

4

トッパズV1580、ビ
ンター&マダム、ピ
アス&エス、アリス

強いまなざしも知的な口もとも
翳らない肌の「凛」があつてこそ

MAQUIA

DANIELA

Height: 5'7.5" Dress: 2-4 US Bust: 34" Waist: 24.5" Hips: 35" Shoes: 6.5 US Hair: Dark Brown Eyes: Brown

Best Looks for Fall

2008秋冬玩美新潮

不用裝作是什麼都懂的內行人，每一季流行自有適合你的元素。蜂蜜曬金、深輪廓、酒紅美唇、中分蓬鬆，抓住時尚關鍵重點，你就是秋冬最亮麗的焦點。 執行撰文/陳奕華 攝影/陳可樂

紙醉情迷

金色，讓彩妆有了創意的狂想！調劑了過濃鮮豔金色，首度走馬上任的 Chanel 全球彩妆創意總監 Peter Philips，使 Chanel 秋冬彩妆透著低調奢華十足的變態，宛如香奈兒女士在巴黎總行後園所珍藏的巴洛克藝術品，一向不按牌理出牌的時尚總監 John Galliano 則以金色剪紙裝飾與誇張睫毛、眼線，帶著哥特復古方式，美化濃妝的視覺。當然，也不放棄 Shu Uemura 金燦香橘色彩，襯托出其實次感的美時西人臉龐。
皮草標榜 (LV)。

Makeup: Cheng Shing Kai / Hair: Anshun / Eyes: Model / Makeup: Fenton

DANIELA

Height: 5'7.5" Dress: 2-4 US Bust: 34" Waist: 24.5" Hips: 35" Shoes: 6.5 US Hair: Dark Brown Eyes: Brown

FENTON

MODEL MANAGEMENT

Text/model: Photo:Michael K. Model: Daniela W. (Ques)
 Makeup: Du Di Au Yung Hair: Green Cheung (P. TH Salon) Design: Kim 資料由客戶提供

LE ROUGE

潮流瞬息萬變。以往女生只愛裸唇，最近紛紛換上鮮艷系——亮紅的、桃紅的、紫紅的或橘子味，萬變唇色宛如新衣，從不嫌多。CHANEL全新唇膏色調以萬變色彩調配合不同獨特質感，讓唇妝隨時、隨地、隨意完美詮釋豐富情感，大膽宣告無畏真我。



Variation in Emotion
 掌握唇膏細緻質感，展現幻化唇色，成就不同時刻的美。



Rouge Coco Shine #91 \$260 精緻水潤的唇膏，色澤鮮明突出，為柔嫩雙唇添上層層亮澤，營造明麗活潑的印象。
 Rouge Allure #94 \$200 絲滑質感和上大膽誇張的色調，展現與生俱來的率性的魅力，高情高義。
 Rouge Coco #61 \$260 標誌之作，精緻色澤展現於唇，結合華美質感，展現一如 Chanel 女士的經典自信。
 Rouge Allure Velvet #48 \$260 與 Rouge Allure 同樣顯色度極高，以絲絨般的啞唇質感，打造迷人雙唇，表達真我個性。

DANIELA

Height: 5'7.5" Dress: 2-4 US Bust: 34" Waist: 24.5" Hips: 35" Shoes: 6.5 US Hair: Dark Brown Eyes: Brown

FENTON
MODEL MANAGEMENT



DANIELA

Height: 5'7.5" Dress: 2-4 US Bust: 34" Waist: 24.5" Hips: 35" Shoes: 6.5 US Hair: Dark Brown Eyes: Brown

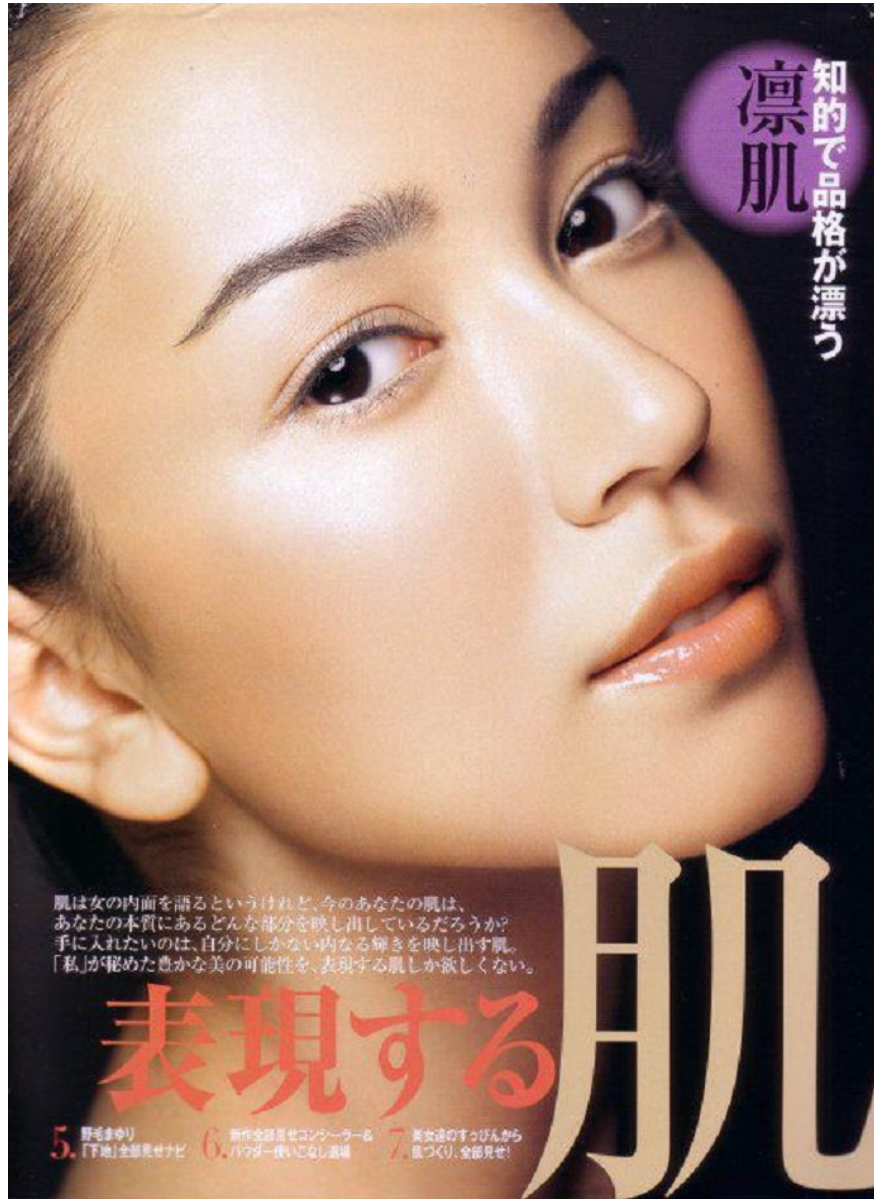

DANIELA

Height: 5'7.5" Dress: 2-4 US Bust: 34" Waist: 24.5" Hips: 35" Shoes: 6.5 US Hair: Dark Brown Eyes: Brown

FENTON
MODEL MANAGEMENT

WHO'S IN YOUR
SQUAD?



DANIELA

Height: 5'7.5" Dress: 2-4 US Bust: 34" Waist: 24.5" Hips: 35" Shoes: 6.5 US Hair: Dark Brown Eyes: Brown

Lip Rhapsody

踏入春夏總想一洗秋冬殘留的沉寂，充滿繽紛玩味的絢麗色彩，成為 Chanel 最新 Le Rouge 唇膏系列的素材，多種顏色喚醒女生對唇膏的迷戀，讓你展現風情萬種的魅力。

On Lips:
Chanel Rouge Allure 94 Esthétique \$260
On Model:
粉紅色 tweed 料連身裙 \$51,800
珍珠長頸鍊 \$25,700
白色針織手套 (未定價)
Premiere Triple Row 腕錶 (未定價)
All from Chanel

On Lips:
Chanel Rouge Coco Shine 91
Bohème \$260
On Model:
粉紅色 tweed 料連身裙 (未定價)
藍灰粉皮 tweed 料頸鍊 \$8,200
藍灰粉皮 tweed 料手套 \$5,700
All from Chanel

DANIELA

Height: 5'7.5" Dress: 2-4 US Bust: 34" Waist: 24.5" Hips: 35" Shoes: 6.5 US Hair: Dark Brown Eyes: Brown

FENTON

MODEL MANAGEMENT



DANIELA

Height: 5'7.5" Dress: 2-4 US Bust: 34" Waist: 24.5" Hips: 35" Shoes: 6.5 US Hair: Dark Brown Eyes: Brown

FENTON

MODEL MANAGEMENT

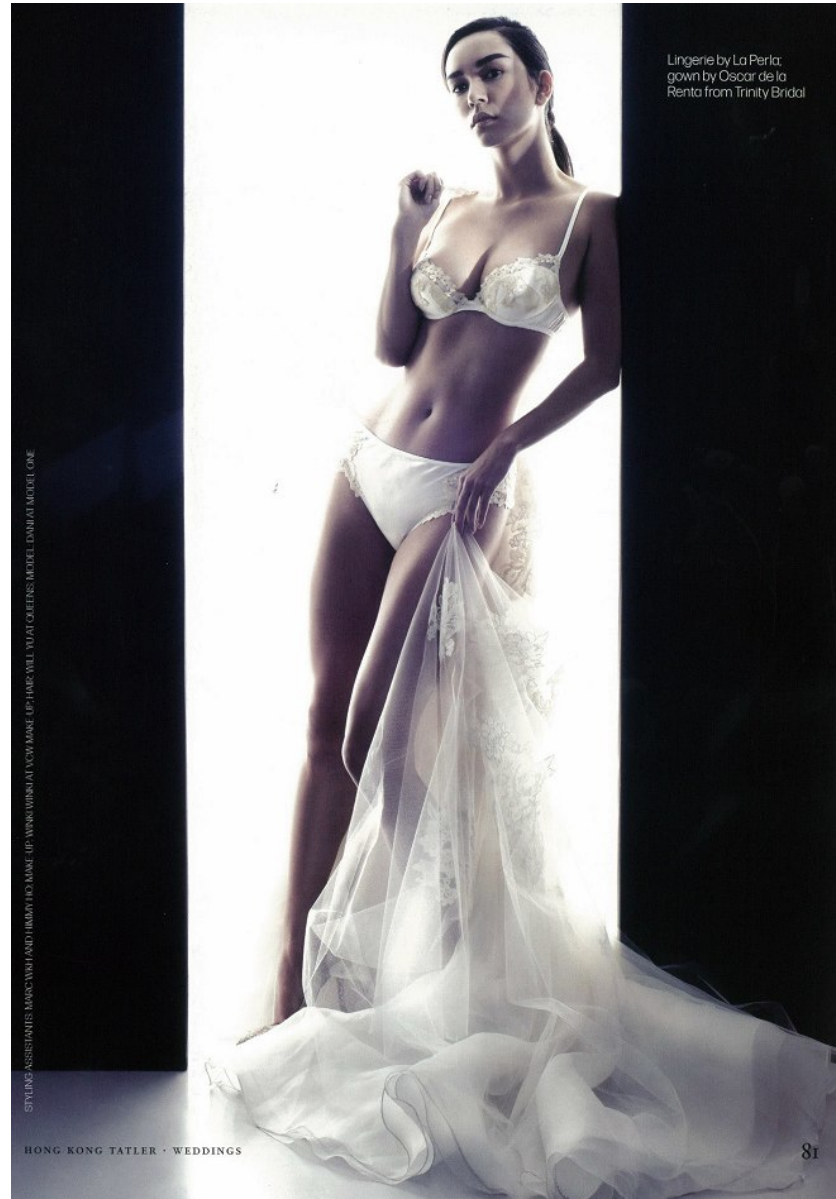

DANIELA

Height: 5'7.5" Dress: 2-4 US Bust: 34" Waist: 24.5" Hips: 35" Shoes: 6.5 US Hair: Dark Brown Eyes: Brown

FENTON
MODEL MANAGEMENT



DANIELA

Height: 5'7.5" Dress: 2-4 US Bust: 34" Waist: 24.5" Hips: 35" Shoes: 6.5 US Hair: Dark Brown Eyes: Brown

FENTON
MODEL MANAGEMENT

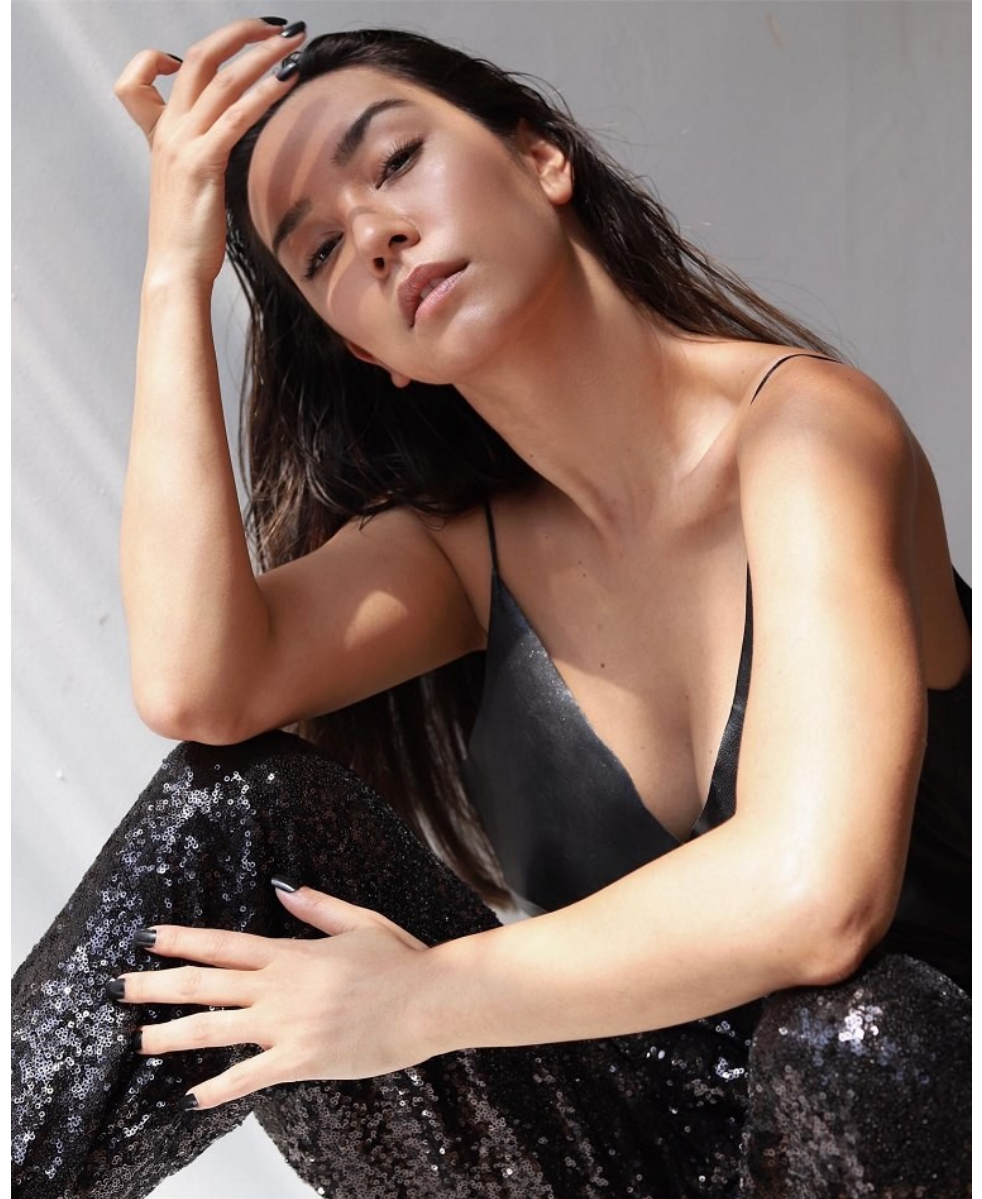

DANIELA

Height: 5'7.5" Dress: 2-4 US Bust: 34" Waist: 24.5" Hips: 35" Shoes: 6.5 US Hair: Dark Brown Eyes: Brown

FENTON
MODEL MANAGEMENT



DANIELA

Height: 5'7.5" Dress: 2-4 US Bust: 34" Waist: 24.5" Hips: 35" Shoes: 6.5 US Hair: Dark Brown Eyes: Brown