

FENTON
MODEL MANAGEMENT



ERIN CUNNINGHAM

Height: 5'8" Dress: 4-6 US Bust: 33" Waist: 30" Hips: 38" Shoes: 9.5 US Hair: Brown Eyes: Blue

FENTON
MODEL MANAGEMENT



ERIN CUNNINGHAM

Height: 5'8" Dress: 4-6 US Bust: 33" Waist: 30" Hips: 38" Shoes: 9.5 US Hair: Brown Eyes: Blue

FENTON

MODEL MANAGEMENT



ERIN CUNNINGHAM

Height: 5'8" Dress: 4-6 US Bust: 33" Waist: 30" Hips: 38" Shoes: 9.5 US Hair: Brown Eyes: Blue

FENTON
MODEL MANAGEMENT



ERIN CUNNINGHAM

Height: 5'8" Dress: 4-6 US Bust: 33" Waist: 30" Hips: 38" Shoes: 9.5 US Hair: Brown Eyes: Blue

FENTON
MODEL MANAGEMENT

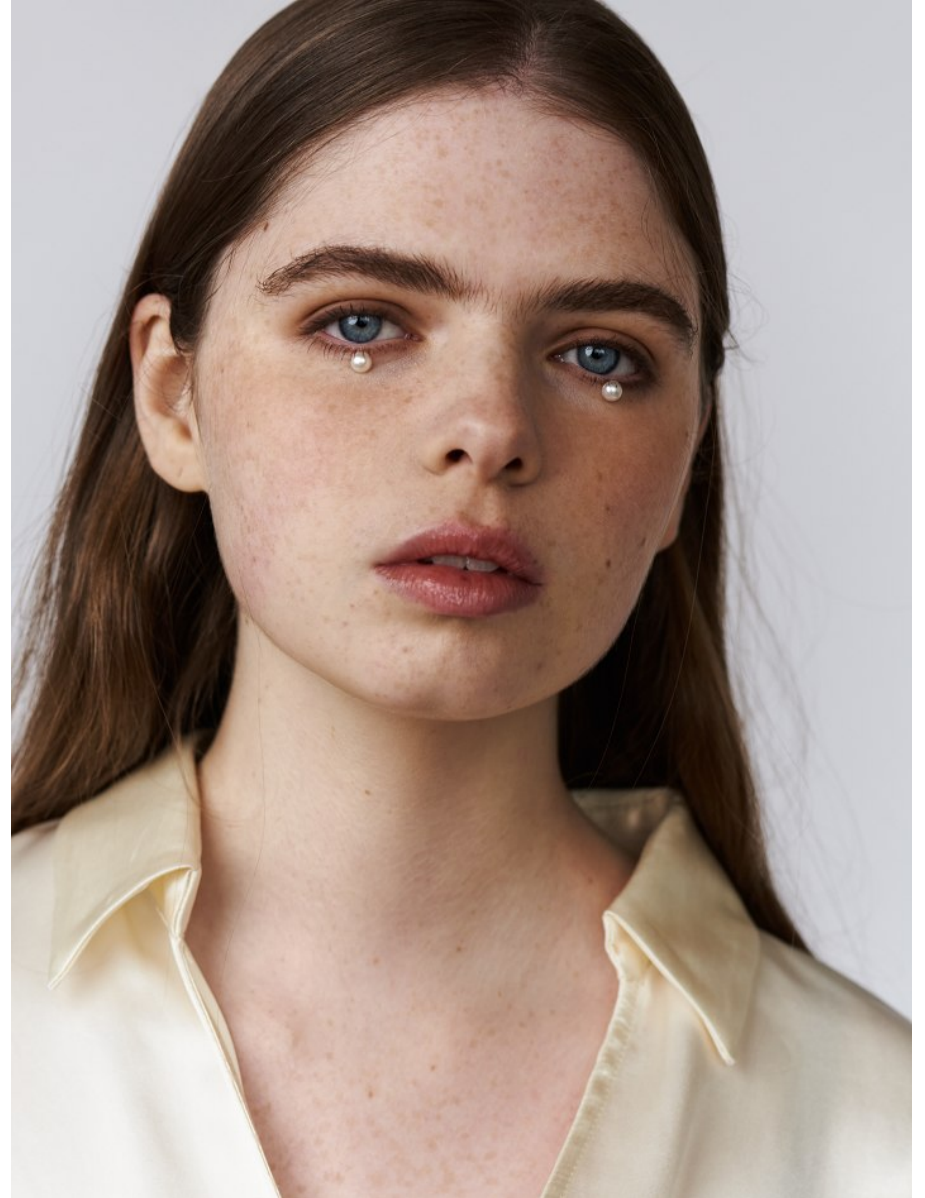

ERIN CUNNINGHAM

Height: 5'8" Dress: 4-6 US Bust: 33" Waist: 30" Hips: 38" Shoes: 9.5 US Hair: Brown Eyes: Blue

FENTON

MODEL MANAGEMENT

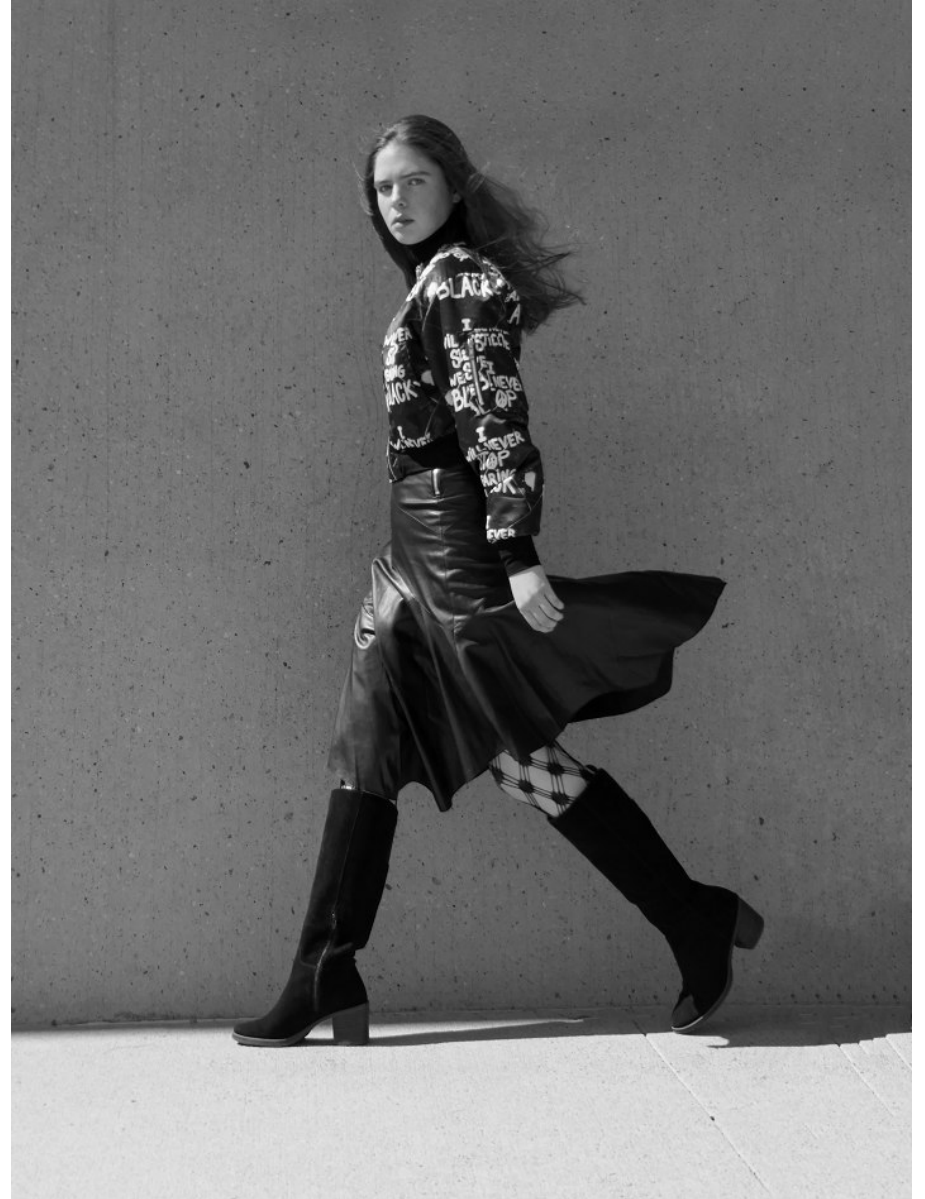

ERIN CUNNINGHAM

Height: 5'8" Dress: 4-6 US Bust: 33" Waist: 30" Hips: 38" Shoes: 9.5 US Hair: Brown Eyes: Blue

FENTON

MODEL MANAGEMENT



NO SCRUBS

Hazte varios chingos en la misma línea y deja las puntas afuera. Para el fleco, deja unos mechones sueltos de unos cinco centímetros y alísalos con la plancha. 90s queen!

Brunette No Metal Elavast, GOODY QUIC-DRESS, \$29, \$160/mo.

Luminosa Haircarey Trim Strong, MOROCCANOIL, \$26, \$aphora.

Top, DESIGUAL. Aretes, SIDEJOB.



ELLE

BE
LLE
ZA

¡ESTÁ DE PELOS! (P. 118)

Regresamos el cassette y nos trajimos de vuelta nuestros looks favoritos de los noventa, pero con un twist de 2021.

132. CONOCIENDO CADA FIBRA
La textura del pelo y de las canas tiene una razón de ser. Sigue leyendo para saber cuál es.

134. COLOR Y CUIDADO
Mariana Palacios, una de las hairstylists mexicanas más top, habla sobre los cuidados para llevar un color de fantasía.

FOTO: ANEMIA MORFIN, TOP: CUEVA, BANGUETTE, AVEC.

117

ERIN CUNNINGHAM

Height: 5'8" Dress: 4-6 US Bust: 33" Waist: 30" Hips: 38" Shoes: 9.5 US Hair: Brown Eyes: Blue

FENTON

MODEL MANAGEMENT



LA CALLE DE LAS SIRENAS

Así es, con el pelo de sirena y dos colitas en la parte alta de la coronilla no hay pierde. No olvides envolver las ligas con un mechón de pelo y asegúralo con un pasador.

Airwrap, DYSON, \$13,999, Dyson México.

Hairdresser's Invisible Oil, BUMBLE & BUMBLE, \$910, El Palacio de Hierro.

Top, H&M. Collar perlas corto, BRAMBILLA. Collar eslabones, PANDORA. Collar perlas largo, BIMBA Y LOLA.



I WANT IT THAT WAY

En lugar del flequillo de mechas, ¿por qué no intercalar dos trenzas con pelo de fantasía? ¡Se ve increíble!

Extensiones de pelo azul, HUA MIAN U, \$2,089, Walmart México.

Frizz Dumas Instant Deflate, REDKEN, \$682, Liverpool.

Top, CUEVA. Earcuffs, AVEC.

ERIN CUNNINGHAM

Height: 5'8" Dress: 4-6 US Bust: 33" Waist: 30" Hips: 38" Shoes: 9.5 US Hair: Brown Eyes: Blue

FENTON
MODEL MANAGEMENT



ERIN CUNNINGHAM

Height: 5'8" Dress: 4-6 US Bust: 33" Waist: 30" Hips: 38" Shoes: 9.5 US Hair: Brown Eyes: Blue

FENTON
MODEL MANAGEMENT



ERIN CUNNINGHAM

Height: 5'8" Dress: 4-6 US Bust: 33" Waist: 30" Hips: 38" Shoes: 9.5 US Hair: Brown Eyes: Blue

FENTON
MODEL MANAGEMENT



ERIN CUNNINGHAM

Height: 5'8" Dress: 4-6 US Bust: 33" Waist: 30" Hips: 38" Shoes: 9.5 US Hair: Brown Eyes: Blue

FENTON
MODEL MANAGEMENT



ERIN CUNNINGHAM

Height: 5'8" Dress: 4-6 US Bust: 33" Waist: 30" Hips: 38" Shoes: 9.5 US Hair: Brown Eyes: Blue

FENTON
MODEL MANAGEMENT



ERIN CUNNINGHAM

Height: 5'8" Dress: 4-6 US Bust: 33" Waist: 30" Hips: 38" Shoes: 9.5 US Hair: Brown Eyes: Blue

FENTON
MODEL MANAGEMENT



ERIN CUNNINGHAM

Height: 5'8" Dress: 4-6 US Bust: 33" Waist: 30" Hips: 38" Shoes: 9.5 US Hair: Brown Eyes: Blue

FENTON
MODEL MANAGEMENT



ERIN CUNNINGHAM

Height: 5'8" Dress: 4-6 US Bust: 33" Waist: 30" Hips: 38" Shoes: 9.5 US Hair: Brown Eyes: Blue